

### Palavra da **CervBrasil** por Paulo Petroni Diretor Executivo

O aumento registrado na produção de cerveja em agosto foi beneficiado, sobretudo, pelas altas temperaturas registradas no período de inverno, o que é atípico.

Outro ponto favorável se deu no comportamento dos preços: O IPCA da cerveja, que se mantém moderado (4,5%) e abaixo do IPCA geral (7,1%). O benefício nos preços vem principalmente da cerveja consumida em domicílio, cujo índice registrou queda de -0,2%.

O cenário econômico nacional permanece desafiador e o país passa a realizar uma série de ajustes fiscais que são necessários para se garantir um clima de maior atração de investimentos produtivos, segurança jurídica e previsibilidade dos negócios.

O setor cervejeiro sempre atuou em conjunto com o governo e a sociedade para dinamizar os aspectos de competitividade e desenvolvimento da economia Brasileira.

Como exemplo, a atualização do modelo tributário federal para bebidas frias, expresso a Lei 13.097/14 e em vigor desde maio, tem já como consequência aumentos importantes na geração de tributos federais.

Neste importante momento de ajustes da economia Brasileira a simplificação e previsibilidade do novo modelo também merecem destaque.



# Produção de nacional cerveja em agosto cresce 6,2% em relação a julho, e 5,6% em relação ao mesmo período de 2014.

## Dados SICOBE

Fonte: Sicobe (Elaboração Cervbrasil)  
 Produção: dados até agosto 2015.

A produção nacional de cerveja em agosto registrou aumento tanto em relação a julho como em comparação ao mesmo período em 2014.

Foram produzidos 1,09 bilhão de litros de cerveja.

No comparativo com julho, o crescimento foi de 6,2%; já em relação a agosto de 2014, o aumento foi de 5,6%, de acordo com cálculo dessazonalizado da CervBrasil, a partir de dados fornecidos pelo Sicobe / Receita Federal.

## Produção de cerveja Média trimestral [Bilhão litros] Agosto 2015.



## Variação de produção

Produção de cerveja - Total mês [Bilhão litros]

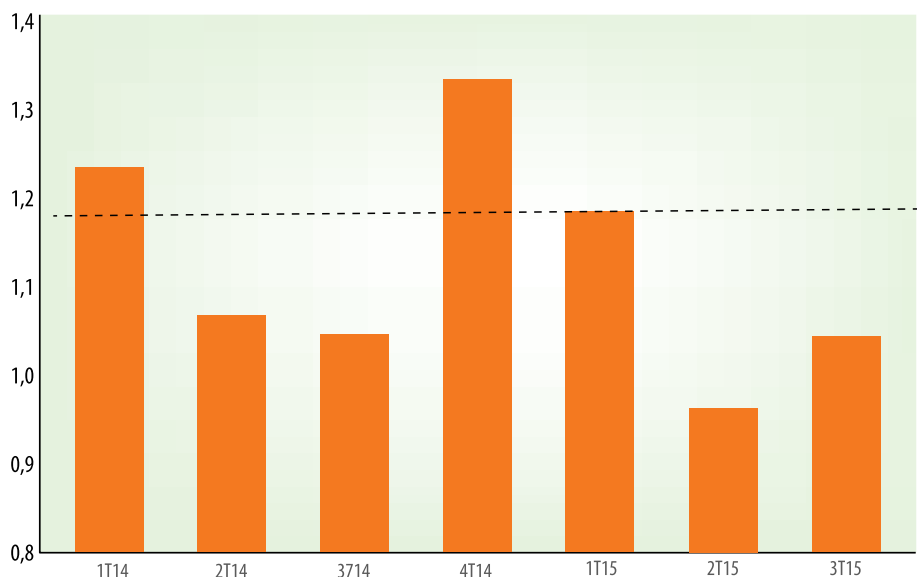
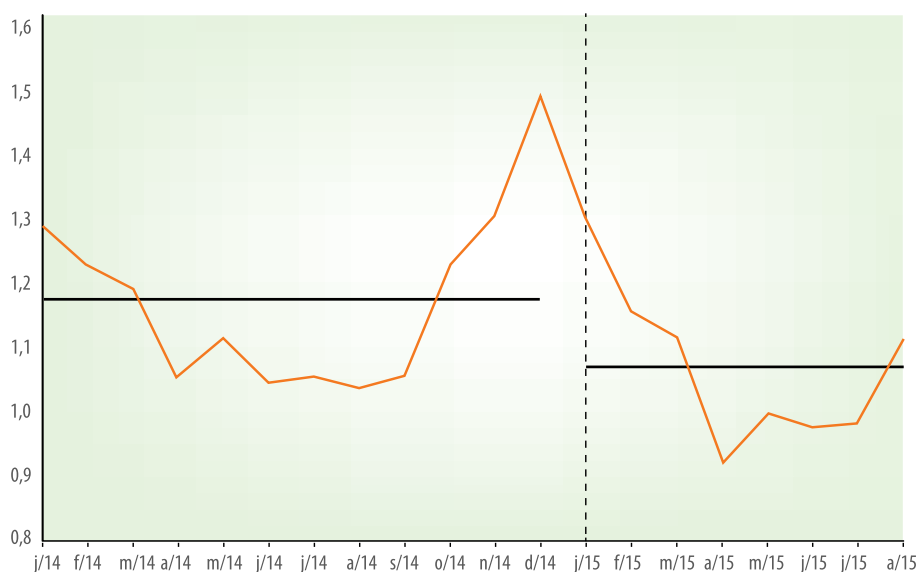

2015 x 2014	-3,8%
Ago/15x Jul/15	6,2%
Ago/15 x Ago/14 (dessaz)	5,6%

## Produção de cerveja

### Variação sobre mesmo mês do ano anterior.

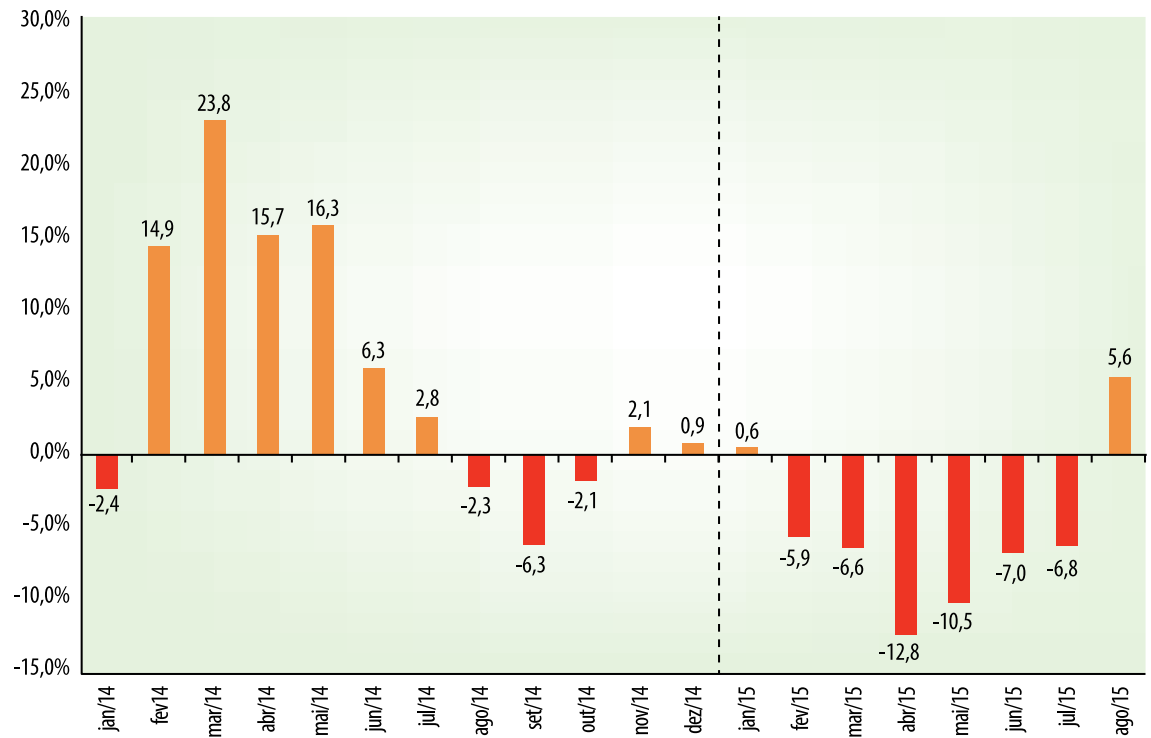

## Dados IPCA

### (acumulado ano)

Fonte: IBGE. Elaboração Cervbrasil  
 IPCA: dados até agosto 2015.

IPCA - A inflação da cerveja de agosto medida pelo Índice de Preços ao Consumidor – Amplo (IPCA) foi de 4,5%, abaixo ao IPCA Geral, que ficou em 7,1%, e do índice de Alimentos e Bebidas, que está em 7,3%. O IPCA da cerveja no domicílio registrou queda -0,2% e a fora do domicílio, alta de 7,1%.

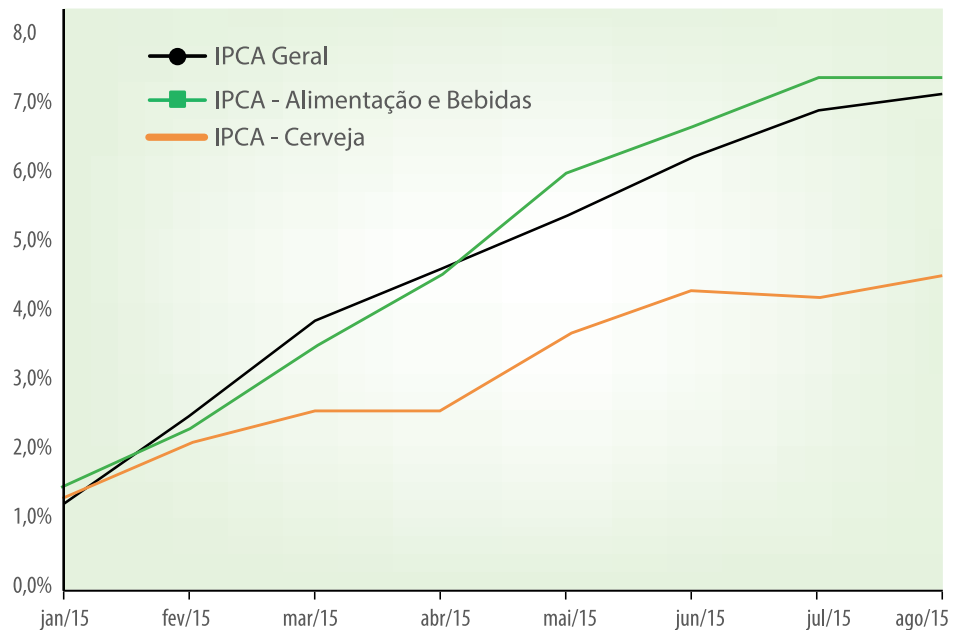

ACUMULADO	2014	2015
IPCA - Geral	4,0%	7,1%
Alimentos e Bebidas	4,8%	7,3%
Cerveja em domicílio	2,1%	-0,2%
Cerveja fora do domicílio	5,2%	7,1%
Cerveja total	4,1%	4,5%



# CervBrasil faz ação de conscientização em bares no Dia Internacional do Consumo Responsável.

**A CervBrasil realiza no dia 18 de setembro, ação para o Dia Internacional de Consumo Responsável, em 10 bares nas regiões da Vila Madalena e Itaim Bibi, em São Paulo.**

*Das 21h até a meia noite, um ator de stand-up vai promover atividades lúdicas com os consumidores para conscientizá-los sobre os riscos do consumo abusivo de bebidas alcoólicas e ajudá-los a fazerem escolhas conscientes*

*Para engajar os consumidores, será entregue um jogo de baralho temático que trará dicas sobre o consumo responsável de bebidas alcoólicas. O intuito é promover um diálogo sobre o consumo responsável entre amigos na mesa do bar.*

*Além de passar informações, o jogo convida os participantes a refletirem sobre suas atitudes.*



*“Essa ação é uma prova de como o setor se encontra hoje unido em torno da necessidade do consumo responsável de bebidas alcoólicas por adultos.*

*E contar com o apoio do varejo e dos consumidores será imprescindível para o sucesso dessa ação”, afirma Paulo Petroni, diretor-executivo da CervBrasil.*

